ClaPlan
BY CLAP PARTNERS

Nouvelle page d’accueil

INTRODUCTION

Ce guide utilisateur a pour objectif d'**accompagner les utilisateurs** dans la prise en main de la nouvelle page d'accueil ClaPlan et **faciliter la compréhension des informations présentées à l'écran**.

Il décrit l'organisation générale de la page d'accueil, sa logique de navigation ainsi que les éléments clés à identifier en priorité.

À travers ce document, vous serez en mesure de :

- comprendre les différentes zones de la page et leur rôle;
- interpréter les indicateurs et graphiques affichés.

CONTEXTE

Cette nouvelle page d'accueil a été conçue pour vous offrir **une vue d'ensemble** de vos activités de gestion **des plans de formation**.

Que vous soyez **responsable de formation** et/ou **manager**, vous trouverez ici les informations clés pour **prioriser vos actions** et **accéder facilement aux fonctionnalités principales** de ClaPlan.

Ceci pour vous permettre une navigation efficace entre les vues de pilotage et de suivi, mais surtout d'identifier des points de vigilance et mener des actions.

Nous avons mis l'accent sur l'efficacité et la clarté pour vous faire gagner du temps et améliorer votre expérience utilisateur.

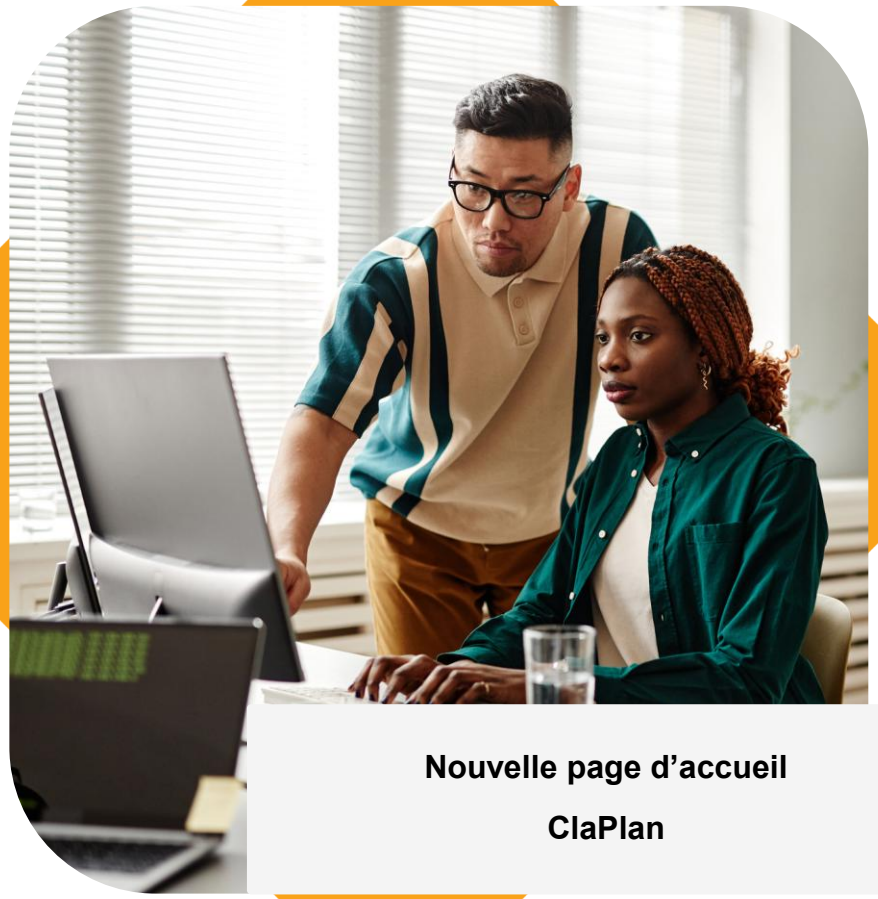

Nouvelle page d'accueil

ClaPlan

SECTIONS CLÉS

La page est organisée en **zones fonctionnelles distinctes**, permettant une lecture rapide et une compréhension immédiate de l'état global des plans.

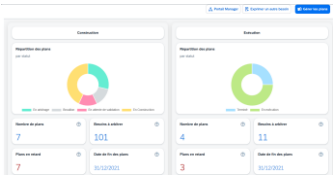

Zone supérieure – Pilotage global

Zone intermédiaire – Gestion des besoins

Zone inférieure – Focus sur l'équipe

Zone supérieure – Pilotage global

Cette zone présente une **vue d'ensemble des plans**, répartie en deux blocs principaux : **Construction** & **Exécution**

Pour chacun de ces blocs, l'utilisateur retrouve :

1. Un **graphique circulaire** montrant la répartition des plans par statut *(Brouillon, En construction, Arbitrage, En attente de validation, En exécution, Terminé)*

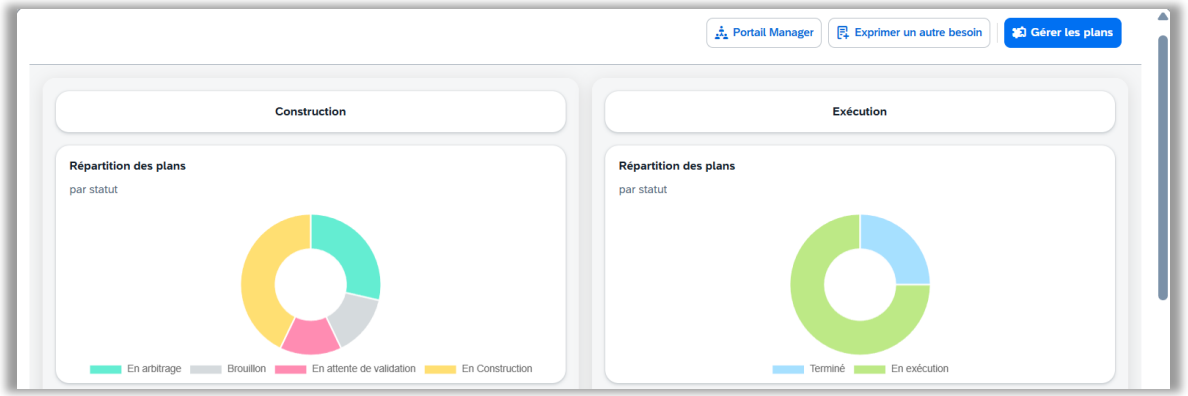

2. Des **indicateurs clés** chiffrés :
   - Nombre total de plans
   - Nombre de plans en retard
   - Date de fin des plans
   - Besoins à arbitrer

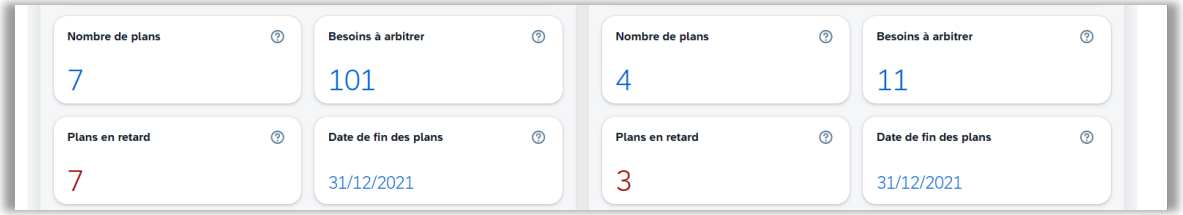

Cette zone permet de **suivre l'avancement global** et d'identifier rapidement les points de vigilance et les actions potentielles **sur les plans et les besoins.**

Zone intermédiaire – Gestion des besoins

Cette zone présente un **graphique de suivi des besoins créés sur les 7 derniers jours**, permettant d'analyser rapidement leur origine.

Le graphique se présente sous la forme d'une **barre horizontale empilée**, qui répartit les besoins selon leur source: *Plan, LMS, Parcours de formation, CDP, Manager, Reporté.*

La longueur de chaque segment permet de **visualiser immédiatement le volume relatif de besoins par origine**, tandis que l'échelle horizontale indique le nombre total de besoins créés sur la période.

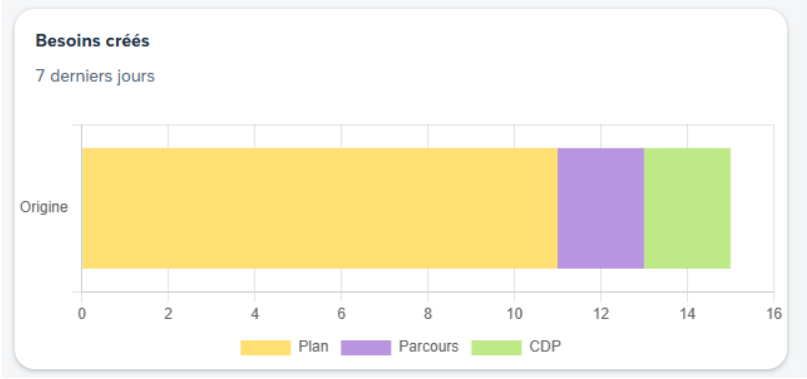

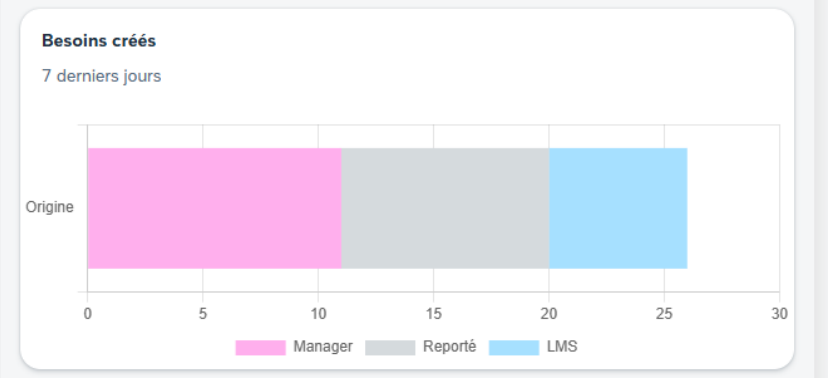

Ce graphique offre une **lecture synthétique et temporelle** de la dynamique de création des besoins.

Zone pilotage des besoins de mon équipe (Manager)

Cette partie est dédiée au **suivi des besoins et des formations de l'équipe** *(dont l'utilisateur est le superviseur direct)*.

Elle est divisée en deux sous-ensembles :

1. **Besoins futurs**
   - Mes N-1
   - Mes N-1 sans besoin exprimé
   - Mes N-1 sans besoin accepté
   - Mes N-1 ayant exprimé au moins un besoin
   - Nombre de besoins de mes N-1

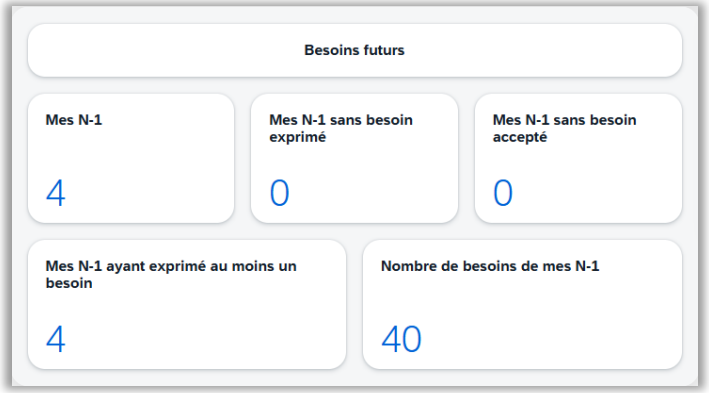

Ces indicateurs aident à **anticiper les besoins** à venir et à **identifier les manques**.

2. **Formations en cours**
   - Formations à faire de mes N-1
   - Formations planifiées de mes N-1
   - Formations terminées de mes N-1

Ils permettent de suivre **l'état d'avancement des actions de formation**.

Logique de navigation

La navigation repose sur une logique en 2 blocs verticaux représentant chaque grande phase du processus de gestion des plans :

Construction	**Exécution**
(bloc gauche) - phase d'élaboration, de recueil et d'arbitrage de besoins	(bloc droite) - phase de suivi de la mise en œuvre

1. **Les boutons d'action en haut à droite** (ex. Portail Manager, Exprimer un autre besoin, Gérer les plans) permettent, selon le profil :
   - d'accéder aux fonctionnalités principales,
   - de passer rapidement d'une vue de synthèse à une vue opérationnelle.

2. **Vue globale en haut de page** (si responsable de formation)
   → compréhension immédiate de la situation générale des plans et des besoins

3. **Détail des formations et besoins des membres de mon équipe** (si manager)
   → analyse plus fine des besoins et des formations des N-1

Détail de calcul des indicateurs

Phase construction

Informations générales sur les plans et les besoins

1. **Répartition des plans par statut**: il s'agit du nombre de plans dans la phase, que l'utilisateur a le droit de visualiser dans la liste de plans, selon ses permissions. répartis par statut (Brouillon, En construction, En arbitrage et En attente de validation)

2. **Nombre de plans**: il s'agit du nombre total de plans de la phase que l'utilisateur a le droit de visualiser dans la liste de plans, selon ses permissions.

3. **Nombre de plans en retard**: il s'agit du nombre de plans que l'utilisateur a le droit de visualiser dans la liste de plans, selon ses permissions, dont la date de début d'exécution est dans le passé, pour les plans au statut suivant: **Brouillon** *(si date renseignée)*, **En construction**, **En arbitrage**, **En attente de validation**.

   NB *: Dans le cas où aucune date de début d'exécution n'est renseignée, le plan au statut Brouillon n'est pas comptabilisé.*

4. **Date de fin des plans**: il s'agit de la date de fin de construction la plus petite parmi tous les plans que l'utilisateur a le droit de visualiser, selon ses permissions, pour les plans au statut: **Brouillon** *(si date renseignée)*, **En construction**, **En arbitrage**, **En attente de validation**.

5. **Besoins à arbitrer**: il s'agit du nombre total des besoins au statut **Proposé**, dans les plans que l'utilisateur a le droit de visualiser, selon ses permissions.

6. **Besoins créés sur les 7 derniers jours**: il s'agit du nombre de besoins créés sur les 7 derniers jours, répartis par origine *(Plan, LMS, Parcours de formation, CDP, Reporté ou Manager)*, dans les plans de la phase que l'utilisateur a le droit de visualiser, selon ses permissions.

Informations sur les besoins de l'équipe

1. **Mes N-1**: il s'agit du nombre de collaborateurs actifs dont l'utilisateur connecté est le superviseur direct.
2. **Mes N-1 sans besoin exprimé**: il s'agit du nombre de collaborateurs actifs dont l'utilisateur est le superviseur direct, pour lesquels aucun besoin n'a été exprimé
3. **Mes N-1 sans besoin accepté**: il s'agit du nombre de collaborateurs actifs dont l'utilisateur est le superviseur direct, pour lesquels aucun besoin n'est au statut d'arbitrage ***Accepté***
4. **Mes N-1 ayant exprimé au moins un besoin**: il s'agit du nombre de collaborateurs actifs dont l'utilisateur connecté est le superviseur direct, ayant exprimé au moins un besoin
5. **Nombre de besoins de mes N-1**: il s'agit du nombre de besoins concernant les collaborateurs actifs dont l'utilisateur connecté est le superviseur direct.

Détail de calcul des indicateurs

Phase exécution

Informations générales sur les plans et les besoins

1. **Répartition des plans par statut**: il s'agit du nombre de plans dans la phase, que l'utilisateur a le droit de visualiser dans la liste de plans, selon ses permissions, répartis par statut (En exécution, Terminé).
2. **Nombre de plans**: il s'agit du nombre total de plans de la phase que l'utilisateur a le droit de visualiser dans la liste de plans, selon ses permissions.

3. **Nombre de plans en retard**: il s'agit du nombre de plans que l'utilisateur a le droit de visualiser dans la liste de plans, selon ses permissions, dont la date de fin d'exécution est dans le passé, pour les plans au statut **En exécution**
4. **Date de fin des plans**: il s'agit de la date de fin d'exécution la plus petite parmi tous les plans que l'utilisateur a le droit de visualiser dans la liste de plans, selon ses permissions, pour les plans au statut **En exécution**
5. **Besoins à arbitrer**: : il s'agit du nombre total des besoins au statut **Proposé**, dans les Décisions à prendre des plans **En Exécution** que l'utilisateur a le droit de visualiser, selon ses permissions.
6. **Besoins créés sur les 7 derniers jours**: il s'agit du nombre total de besoins créés sur les 7 derniers jours, répartis par origine *(Plan, LMS, Parcours de formation, CDP, Reporté ou Manager)*, dans les plans **En exécution** que l'utilisateur a le droit de visualiser, selon ses permissions.

Informations sur les besoins de l'équipe

1. **Formations à faire de mes N-1**: il s'agit du nombre total de besoins au statut d'arbitrage Accepté, Hors Plan et Proposé, concernant les collaborateurs actifs dont l'utilisateur est le superviseur direct, dans des plans **En Exécution**

2. **Formations planifiées de mes N-1**: il s'agit du nombre total des besoins au statut d'arbitrage Accepté, Hors Plan et Proposé, avec le statut de mise en œuvre ***Planifié*** concernant les collaborateurs actifs dont l'utilisateur est le superviseur direct, dans des plans **En Exécution**

3. **Formations terminées de mes N-1**: I s'agit du nombre total des besoins au statut d'arbitrage Accepté, Hors Plan et Proposé, avec le statut de mise en œuvre ***Terminé*** concernant les collaborateurs actifs dont l'utilisateur est le superviseur direct, dans des plans **En Exécution**

ClaPlan
BY CLAP PARTNERS

CAS D'USAGES
PAR RÔLE UTILISATEUR

CAS 1 - *Je suis manager d'équipe*

Dans le cas où je suis manager d'équipe, l'affichage de la page d'accueil est composé de:

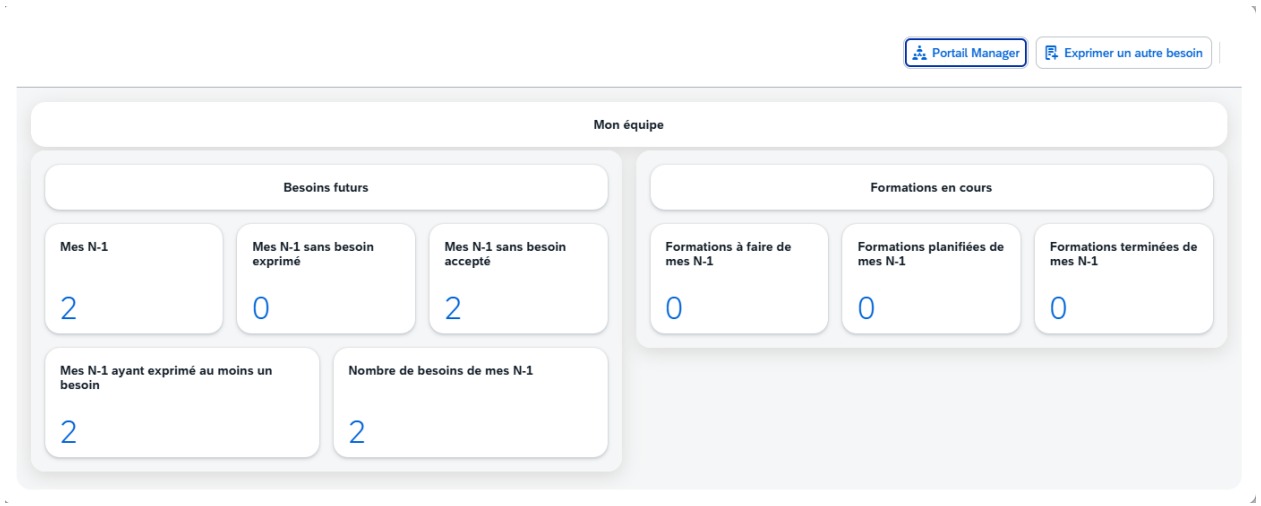

Cas 2 - *Je suis responsable de formation et Manager d'une équipe*

Dans le cas où je suis responsable de formation et manager, l'affichage de la page d'accueil est composé de :

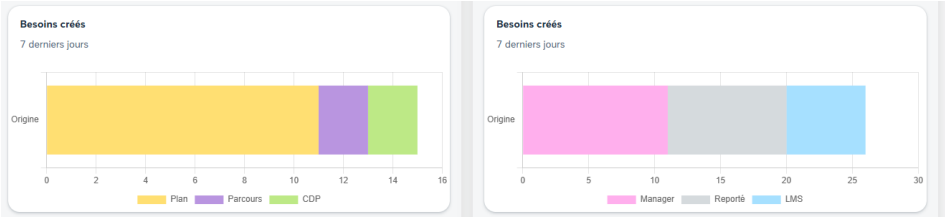

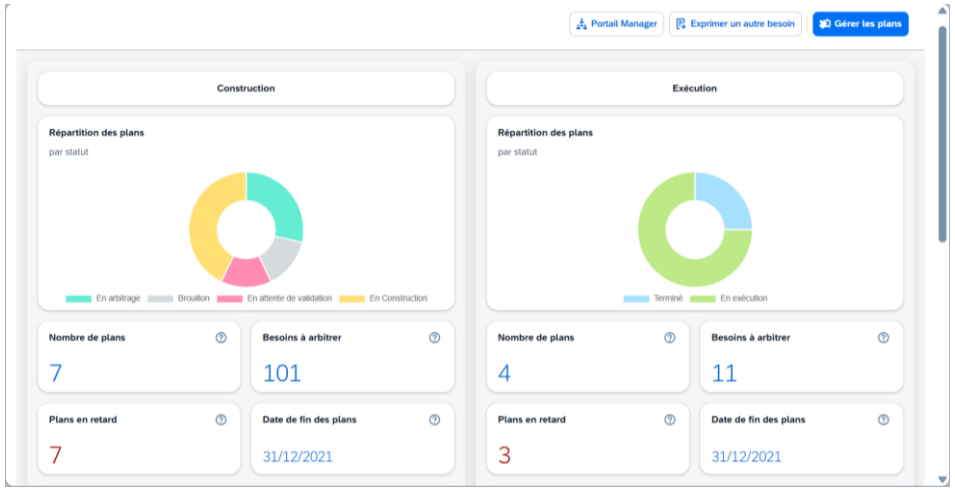

CAS 3 – *Je suis responsable de formation*

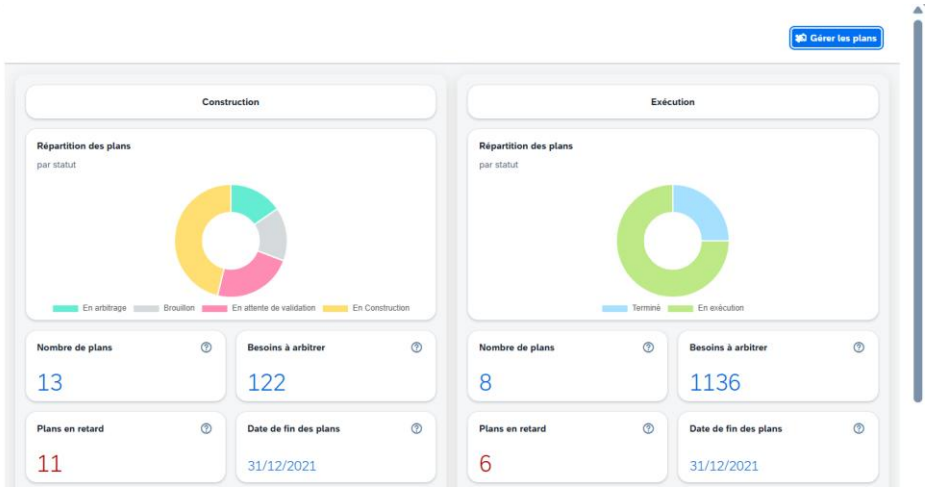

Dans le cas où je suis responsable de formation, l'affichage de la page d'accueil est composé de:

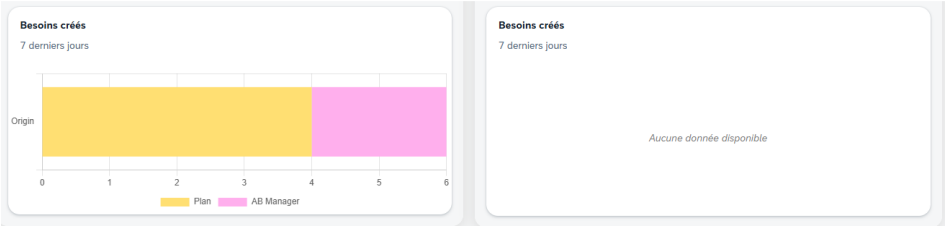

ClaPlan
BY CLAP PARTNERS

ASTUCES ET
BONNES PRATIQUES

Accéder à la liste des plans

Cliquer sur le bouton en haut à droite de la page – **Gérer les plans**

Exprimer un besoin Autre

Cliquer sur le bouton en haut à droite de la page - **Exprimer un besoin Autre**

Accéder à mon espace Manager

Cliquer sur le bouton en haut à droite de la page - **Mon espace Manager**

FAQ

1

“Comment activer/désactiver la page d'accueil ?”

Pour activer/désactiver la page d'accueil, nous avons mis à disposition une option de configuration pour les utilisateurs disposant du rôle TFM_SYSTEM_ADMIN. Cette option est disponible dans **Configuration** > **Configuration générale** > **Activer la nouvelle page d'accueil.** Par défaut, la nouvelle page d'accueil est désactivée, si vous souhaitez l'activer il faut active cette option.
A savoir: dès lors que vous l'activez elle s’applique à tous les utilisateurs.

2

“Pourquoi je ne vois pas telle section ?”

Les accès à la page d'accueil sont régis par les rôles et permissions donnés par l'administrateur de l'application.

3

“Comment rafraîchir la page?”

Les données qui s'affichent sont automatiquement mises à jour au chargement de la page.